



Blommenholm Vel

Postboks 180  
1300 SANDVIKA

Deres ref.:

Vår ref.:  
19/150299/BUEN

Dato:  
09.09.2019

## Varsel om utvidet planområde - Lakseberget utfyllingsområde - detaljregulering

I medhold av plan- og bygningsloven §§ 12-8 og 12-9 ble det 22.10.2018 varslet om oppstart av detaljregulering med konsekvensutredning for Lakseberget utfyllingsområde – planID 2018018. Forslag til planprogram ble samtidig lagt til høring og offentlig ettersyn. Planprogrammet ble fastsatt 28.02.2019. Det varsles nå om utvidelse av planområdet sørover i sjø og østover på land.

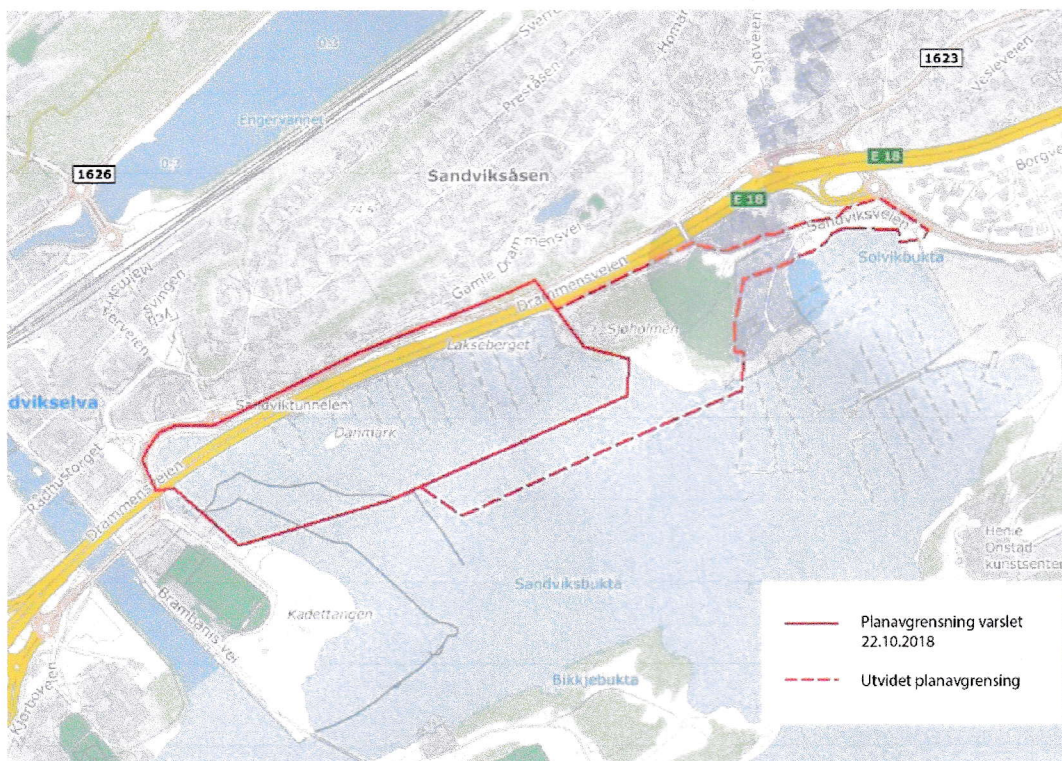

Hensikten med planarbeidet er å legge til rette for etablering av nye landområder utenfor Lakseberget i Sandvika med overskuddsmasser fra infrastrukturprosjekter i nærheten.

Postadresse:  
Postboks 700  
1304 SANDVIKA  
E-post: [post@baerum.kommune.no](mailto:post@baerum.kommune.no)

Besøksadresse:  
Eyvind Lyches vei 10

Org. nr: 974553686  
Bank:  
Telefon: 67 50 44 63  
Faks: 67 50 43 15

**KLART SPRÅK?**  
Hjelp oss å bli bedre:  
[klartsprak@baerum.kommune.no](mailto:klartsprak@baerum.kommune.no)

Planavgrensningen er utvidet på land for å inkludere midlertidig riggområde, utskipingskai og anleggsvei. Planavgrensningen er utvidet i sjø for å inkludere areal avsatt til framtidig småbåthavn i kommunedelplan ny E18 Vestkorridoren Lysaker – Slepden (planID 201101). Planens endelige avgrensning vil bli avklart som en del av planarbeidet.

Fastsatt planprogram er tilgjengelig i [kommunens plan- og byggesaksdialog](#).

Merknader til utvidet planområde sendes Bærum kommune, Regulering, Postboks 700, 1304 Sandvika, eller e-postadresse: [post@baerum.kommune.no](mailto:post@baerum.kommune.no) innen **9. oktober 2019**. Merknader påføres arkivsakID 18/21722.

Har du spørsmål? Kontakt saksbehandler Maria Buene på telefon 67 50 52 24 eller e-post [maria.buene@baerum.kommune.no](mailto:maria.buene@baerum.kommune.no).

Med hilsen

Kjell Seberg  
reguleringssjef

Maria Buene  
overlandskapsarkitekt

*Dokumentet er elektronisk godkjent og trenger derfor ikke signatur*

Kopi til:  
Sandviksbukta skole  
Sjøholmen maritime senter

---